



“Juntendo+Izu = J's”

皆さんと、順天堂大学医学部附属静岡病院をつなぐ、
アットホーム情報誌「J's (ジェイズ)」。

ジェイズ

vol. 15
2022 夏号

ご自由にお取り
ください

特集

小児外科開設!

静岡県東部地区
地域の子どもたちへ、
ベストな医療を

副院長ご挨拶

副院長 循環器内科 教授 諏訪 哲

働く人

呼吸器外科専門医 市之川 英臣

Webで開講! ミニレクチャー

連携登録医の紹介

伊豆長岡小児クリニック

西伊豆町安良里診療所

私のオススメ

「ザ・ピーナッツバター・ファルコン」

「釣り」

小児外科開設!

静岡県東部地区 地域の子どもたちへ、 ベストな医療を

24時間 365日 いつでも

小児外科は赤ちゃんから中学生のお子さまの、手術をしなければ治らない病気を治療するところです。心を込めて治療することが小児外科医の使命と考えております。夜間・休日・祭日含め、24時間365日、いつでも診察させていただきます。お子さまの症状でお困りの際、または搬送先にお困りの際はいつでも当科までご連絡ください。

小児外科の先生



小児外科 科長
瀬尾 尚吾 准教授

順天堂大学小児外科の瀬尾尚吾と申します。令和4年2月から順天堂大学医学部附属静岡病院に小児外科を開設するために着任いたしました。以前は東京の本院(順天堂医院)に勤めておりました。自然豊かな綺麗な山々に囲まれ、温泉が豊富にある伊豆長岡の環境がとても気に入っております。この地域の医療に携われることを光栄に思います。未来ある子どもたちの元気な笑顔のために、誠心誠意診療させていただきます。どうぞよろしくお願いいたします。



退院するお子さまとの記念撮影

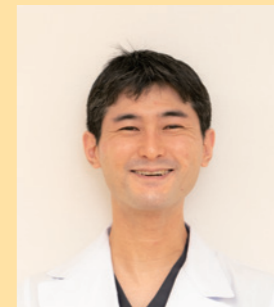

小児外科 助教
中島 秀明

小児外科の中島秀明です。一般外科修練を経て、順天堂大学や関連施設の小児外科で研修して参りました。日本中から患者さんが来られる順天堂医院(本院:東京都)や、地域に密着した関連施設において患者さんと関わることで、大変貴重な経験をさせていただきました。今後も精進を続けるとともに、これまでの経験をお子さまやご家族のため、ひいては静岡県東部地域の皆さまのために生かせるよう尽力して参ります。

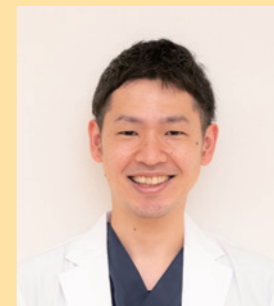

小児外科 助教
池上 満智彰

今年度より順天堂大学医学部附属静岡病院 小児外科に助教として赴任させていただきました 池上 満智彰と申します。これまで順天堂医院や関連施設で研修をさせていただき、昨年度は静岡県西部地区での小児外科診療に尽力して参りました。伊豆半島をはじめとした静岡県東部地区のお子さまとご家族に安心して医療を受けていただき、大切な瞬間のお力になれるよう、丁寧に診療に当たらせていただきます。

周産期に関わる 診療科との密な連携

当科では産婦人科、新生児科と定期的に症例カンファレンスを行い、周産期に関わる診療科と密に連携を取りながら診療を行っております。特に胎児診断症例につきましては、出生前から産婦人科と連携しつつサポートを行い、生後は新生児科とともに、万全な治療が行えるようにしております。他診療科と協力し、ご出産前の不安を低減し、できるだけ安心していただけるよう努めております。

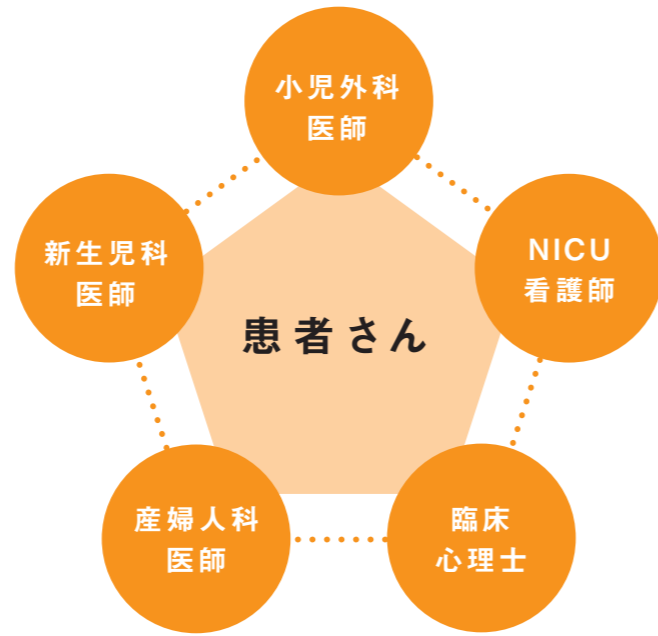

小児泌尿器科 疾患も専門的な 治療が可能

当科では小児外科疾患に加えて、小児泌尿器科疾患にも専門的な治療が可能です。腎臓・尿管・膀胱・尿道といった泌尿器や、陰茎・陰囊・精巣・卵巣・子宮・陰核などの生殖器などに関する疾患に対しても対応が可能です。手術が行える施設が限られている尿道下裂も手術を行っております。

小児泌尿器科疾患で取り扱う疾患一例

● 停留精巣

胎児期に精巣が陰嚢内まで降下せず、鼠径部やお腹の中に留まるものです。将来的な不妊の原因になる可能性があります。あるといわれ、1〜2歳頃に手術を行います。

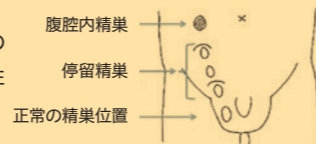

● 水腎症 (先天性)

尿路の通過障害のため、尿がうっ滞し、腎盂が拡張した状態です。痛みや腎機能障害の原因となる場合には手術を行います。

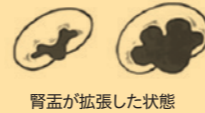

● 尿道下裂

胎児期の尿道の形成不全で、陰茎の屈曲と尿道口的位置異常を呈します。立位での排尿困難や将来的な性機能の問題を認め手術が必要です。



子どもに負担の少ない 優しい治療

国内最多の症例数を誇る順天堂医院(本院:東京都)での豊富な経験をもとに、当科では手術後のお子さまの痛みの軽減、早期回復を目指した治療を行っております。「痛みが少ない、傷が小さい、手術によるストレスが少ない」という点に優れた内視鏡手術(腹腔鏡・胸腔鏡)を積極的に取り入れ、お子さまに負担の少ない優しい治療を行っています。麻酔科医も母体、新生児・小児麻酔に精通しており、最適な麻酔を提供しています。

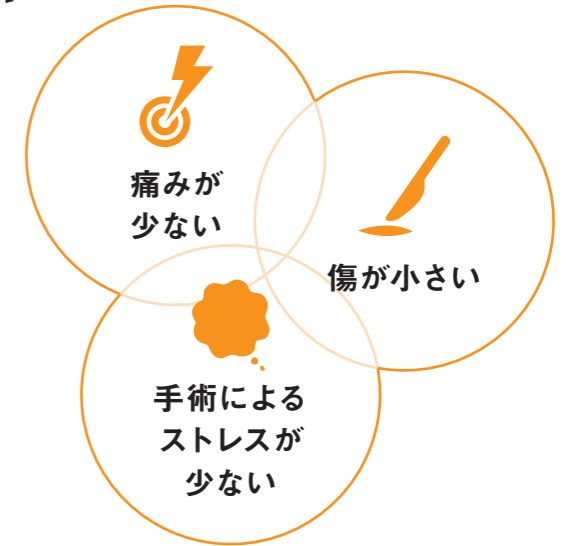

一般的な小児外科疾患はもちろん、どんな小さなお悩みでも丁寧に対応させていただきます。お困りのことがございましたら、当院までお気軽にご相談ください。お子さまに手厚い治療を提供するために、スタッフ一同、誠意を持って努力し、皆さまのご期待にお応えしたいと考えております。



副院長ご挨拶

副院長 循環器内科 教授 ^{す わ さ と る} 諏訪 哲



2022(令和4)年4月より副院長を仰せつかりました。今日までのご厚情とご支援を賜りましたことに感謝を申し上げます。今年はいちのかわひでおみ 小児外科が2月に開設され、4月には経カテーテルの大動脈弁置換術(TAVI)が開始となり、5月には病床数が577床から603床へと増床されました(2023年4月には633床)。一方で2007(平成19)年以降静岡県的人口減少と高齢化は、特に静岡県東部伊豆半島で顕著なものであります。地方が衰退していく印象を拭えませんが、医療に関しては決して世界水準から遅れを取らずに治療が行えるように頑張っております。昨年の8月に新棟が竣工し、設備面でも向上しております。また、大学の附属病院として研究面でも情報を世界に発信するべく、独自の研究および他大学等との多施設共同研究をさらに推し進めて参ります。教育面でも医師の卒後研修等さらに充実させ、地域に優秀な医師を供給するべく努めて参ります。至らぬ点、思慮の及ばぬことが多々あると存じますが、何卒ご指導ご鞭撻の程、よろしくお願い申し上げます。

経歴

出身大学

岩手医科大学卒(1986年)

認定医・専門医など

- 日本内科学会認定内科医
- 日本循環器学会専門医
- 日本心臓病学会
- 日本冠疾患学会
- 日本心血管インターベンション学会
評議員・施設代表医
- 日本不整脈学会
- 日本救急医学会

専門分野

急性心筋梗塞の診断と治療



働く人

呼吸器外科専門医

呼吸器外科 科長
いちのかわ ひでおみ
市之川 英臣 助教

認定 日本外科学会専門医 / 日本呼吸器学会専門医 / ロボット支援手術 Certificate

最終学歴 順天堂大学大学院修了

出身 北海道帯広市



働く人・ミニレクチャー

呼 呼吸器外科専門医として働いています。肺癌、気胸(肺に穴が空いてしまう病気)、膿胸(胸の中に膿が貯留してしまう病気)、縦隔腫瘍、胸部外傷などについて手術を行うことによって治療していく仕事です。

肺癌は、日本で年間7万人以上が命を落とす病気であり、また、多数あるがんの中で、最も死亡数が多いこともあまり知られていません。また、伊豆半島の人口は約43万人といわれている中で、呼吸器外科専門医がいる病院は5病院もなく、その人数も、10人もいません。

肺癌の手術は、肺を切除することによって命を救うため、呼吸機能の改善は見込めません。また、心疾患や糖尿病など他の基礎疾患を抱えている方が多いため、通常の人よりも、肺の切除範囲を少なく設定したり、手術アプローチをロボット支援にした方が良いかなど、バランスを取りながら、手術後の生活の事も考えてオーダーメイド手術を心掛けています。

肺という臓器は、柔らかいスポンジをイメージしてもらおうと良いのですが、ピンセットで不用意に掴むと破れてしまいますし、末梢の肺からの動脈は人間の体の中で血流量に対して最も弱く薄い血管として有名です。今後の目標としては、呼吸器という命に直結する臓器を対象としていることから、国内だけではなく海外などの手術手技を多く取り入れて、より研鑽を積み重ねていきます。

VOICE

「伊豆に呼吸器外科の名手あり。」
と言われたいですね。



Webで
開講!

ミニレクチャー Mini Lecture

一般の皆さん向けのミニレクチャーを、当院ホームページにて開講します。

現在、新型コロナウイルス感染症予防のため、当院の市民公開講座の開催を休止しております。代わりに、ミニレクチャー動画を当院のホームページにて随時配信しております。

| 配信期間 | 2022年8月1日(月)～8月31日(水)

| 演題 | 薬のハテナ

| 講師 | 薬剤師 ^{きのした ふみかず} 木下 史一



視聴無料・
申込不要

こちらの二次元
バーコードから
閲覧することが
できます





患者さんに良質な医療を提供できるよう、当院と連携体制を取っている地域の医療機関をご紹介します。

伊豆の国市 **伊豆長岡小児クリニック**



小児外来を中心とし、誰でも気軽に受診及び相談できる“地域のかかりつけ医”として、皆さまのためのサービス提供を日々行っております。小児に関することはもちろんのこと、小児領域以外のご相談も気軽にお声掛けください。

感染対策等もしっかり行い、安心して受診できる環境も整えております。

今後も地域医療の一端を担う医療機関として、最適な医療を提供できるよう努めて参ります。

所在地：伊豆の国市中894-4

院長：中島 恵子

診療科：小児科、皮膚科、耳鼻科

アクセス：伊豆箱根鉄道「伊豆長岡」駅下車
徒歩5分

電話：055-949-1321

F A X：055-949-5285

Webサイト



診療(受付)時間	月	火	水	木	金	土	日・祝
9:00～11:30	○	○	○	○	○	—	—
11:30～17:30	○	○	○	○	○	—	—
12:00～16:00	—	—	—	—	—	○	—

西伊豆町 **西伊豆町安良里診療所**



伊豆半島の西海岸にある、小さな漁村の小さな診療所です。標榜科は、内科・外科・耳鼻咽喉科ですが、その小回りがきく利点を生かし、県下でも高齢化が進んだ地域のかかりつけ医として、小児から老人まで、病気の予防から治療まで、さらには患者さんが亡くなった後まで、幅広く住民のお役に立てる、地域に必要とされる医療機関を目指しています。同じ伊豆半島内のいなざ診療所、田子診療所などの医療機関とも連携しながら、住民に身近な医療施設として地域に密着した医療を行っています。

所在地：静岡県賀茂郡西伊豆町安良里332-1

院長：大石 延正

診療科：内科・外科・耳鼻咽喉科

アクセス：伊豆箱根鉄道「修善寺」駅下車のち
東海バス松崎行き「安良里」下車

電話：0558-56-0016

F A X：0558-56-0588

Webサイト



診療(受付)時間	月	火	水	木	金	土	日・祝
8:30～11:30	○	○	—	○	○	○※2	—
14:30～17:30	○	○※1	—	○	○	—	—

※1 16:30～20:30 ※2 8:30～12:00



映画

ザ・ピーナッツバター・ファルコン

2020年公開/イオンエンターテイメント



© 2019 PBF Movie, LLC. All Rights Reserved.

問題を起こし追われる身になっている男性と、プロレスラーになることを夢見て施設から脱走したダウン症の男性のロードムービーです。はみ出し者2人の打ち解けていく姿や掛け合いにほっこりし、登場人物たちが見せる純粋な優しさに癒されました。少し疲れたなと思ったときに見ると心が洗われるような映画です。



検査室 黒木 龍佑

趣味

釣り

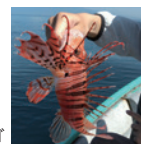

ミノカサゴ

コロナ禍にてなかなか外出ができませんでしたが、人との干渉も少なく外でできるとのことで友人の勧めで釣りを始めました。道具選びや風の読み方など回数を重ねるごとに知識が積み重なり、自身が成長していることを実感できました。今後は今まで行ったことのない釣り場を開拓し、様々な魚を釣りたいです。



営繕管財課 大塚 彩斗

順天堂大学医学部附属静岡病院

〒410-2295 静岡県伊豆の国市長岡 1129 番地 TEL:055-948-3111

<https://www.hosp-shizuoka.juntendo.ac.jp/>

最新情報はこちら

web サイト



外来診察日割表

